

Posteitaliane

Affari Legali Territoriali

11 gennaio 2010

MP – RU – Organizzazione Operativa
RUO – SOP – Micro Organizzazione e Dimensionamento

Affari Legali Territoriali - Principali attività 2

Di seguito si rappresentano le principali macro-attività della funzione Affari Legali Territoriali:

	1	2	3	4	5
	AFFARICONSULTM (PARERI)	PRE-CONTENZIOSO PENALE	PRE-CONTENZIOSO CIVILE	CONTENZIOSO	ASSISTENZA LEGALE/CONSULTAZIONE/MONITORAGGIO
MACRO - ATTIVITA'	Supporto legale attraverso redazione di pareri richiesti da clienti interni (es., OSC di Filiale, Account Business, RU, Real Estate) su tutte le discipline specialistiche (legislazione finanziaria, contrattualistica, ecc..)	<ul style="list-style-type: none"> • Monitoraggio procedimenti penali di interesse diretto/indiretto di P.I.; • Valutazione sull'opportunità di costituirsi parte civile, di procedere ad un'azione di recupero crediti o di archiviazione 	<p>Gestione in fase stra-giudiziale del recupero crediti:</p> <ul style="list-style-type: none"> • da posizione contrattuale; • da illecito extra-contrattuale; • da reati; • da responsabilità dei dipendenti; • ... 	<p>Gestione procedimenti aperti in ambito:</p> <ul style="list-style-type: none"> • giuslavoristico; • civile; • penale; • amministrativo; • postale. 	<ul style="list-style-type: none"> • Valutazioni preliminari e assistenza legale on-demand al cliente interno; • Incontri per FAQ legali; • Approfondimenti tematici ad hoc su materie giuridiche in base a necessità specifiche riscontrate sul territorio (Filiali, DUP,...); • Creazione/gestione data-base / raccolta e archiviazione casistiche, aggiornamento Teleforum,...

MP – RU – Organizzazione Operativa
RUO – SOP – Micro Organizzazione e Dimensionamento

Posteitaliane

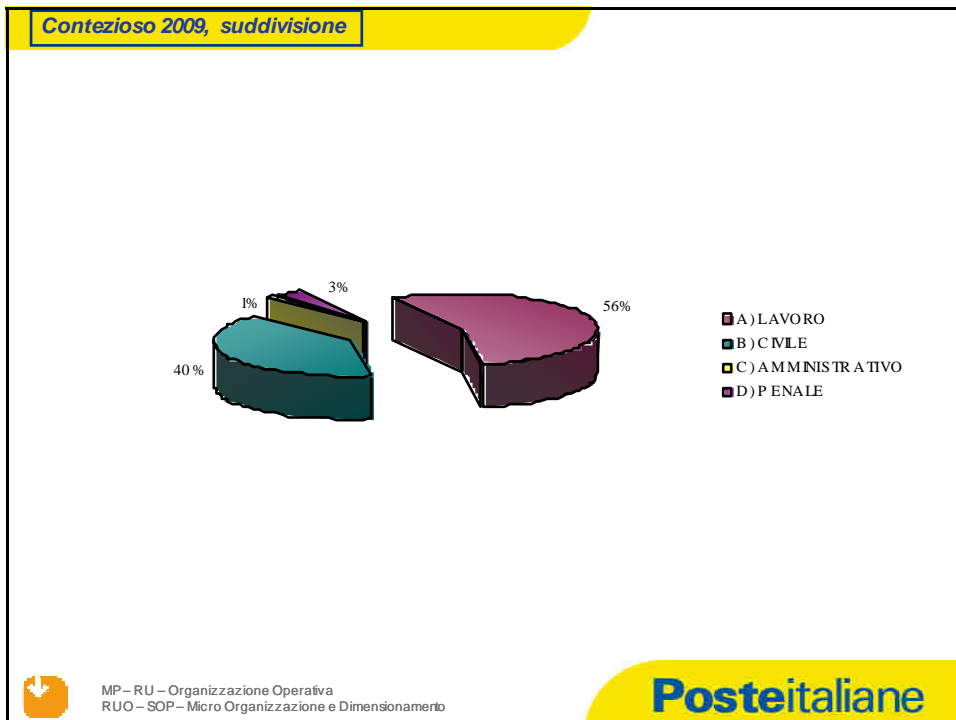
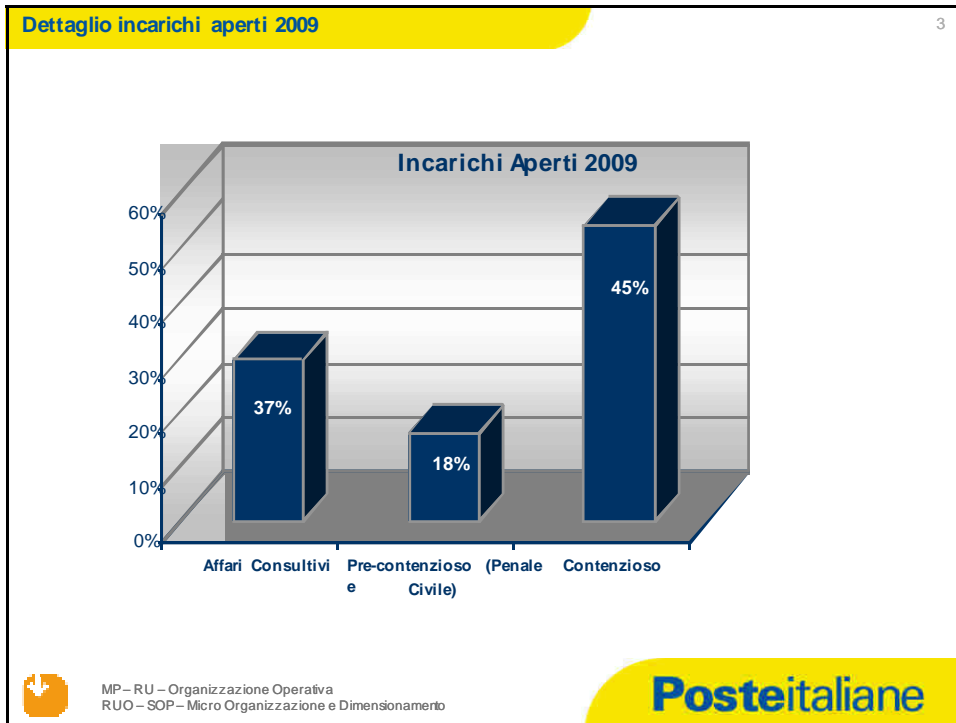

Affari Legali Territoriali – As Is 5

Area Territoriale	Figura professionale	Nr.	Area Territoriale	Figura professionale	Nr.	Area Territoriale	Figura professionale	Nr.
Centro	Professionisti legali	17	Lombardia	Professionisti legali	10	Sud	Professionisti legali	13
	Specialisti e Operatori	7		Specialisti e Operatori	11		Specialisti e Operatori	17
CENTRO Totale			LOMBARDIA Totale			SUD Totale		
24			21			30		
Centro 1	Professionisti legali	8	Nord Est	Professionisti legali	12	Sud 1	Professionisti legali	11
	Specialisti e Operatori	7		Specialisti e Operatori	12		Specialisti e Operatori	8
CENTRO 1 Totale			NORD EST Totale			SUD 1 Totale		
15			24			19		
Centro Nord	Professionisti legali	8	Nord Ovest	Professionisti legali	6	Sud 2	Professionisti legali	11
	Specialisti e Operatori	8		Specialisti e Operatori	10		Specialisti e Operatori	7
CENTRO NORD Totale			NORD OVEST Totale			SUD 2 Totale		
16			16			18		

102 Professionisti legali
81 Specialisti + Operatori
TOTALE: 183

Fonte dati: assegnati webpers 31/12/2009

MP – RU – Organizzazione Operativa
RUO – SOP – Micro Organizzazione e Dimensionamento

Affari Legali Territoriali – assetto professionale 6

- Area Quadri
- Ruoli contrattuali: Professional Master e Professional;
- Figure di riferimento: Professional Master Area Staff e Professional Area Staff

- Livello B
- Ruolo contrattuale: Specialista;
- Figura di riferimento: Specialista Staff, Specialista Legale

- Livello C
- Ruolo contrattuale: Operatore Senior;
- Figura di riferimento: Operatore Staff.

MP – RU – Organizzazione Operativa
RUO – SOP – Micro Organizzazione e Dimensionamento

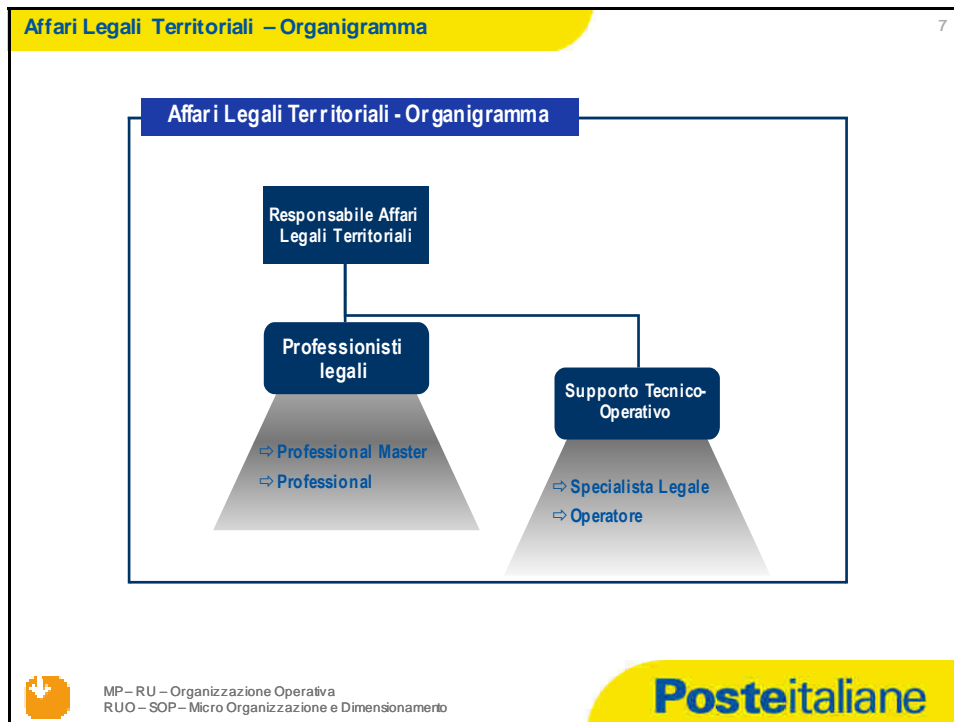

Affari Legali Territoriali – assetto professionale 8

Professionisti legali	<p>Area Quadri (ruoli contrattuali: Professional Master e Professional; figure di riferimento: Professional Master Area Staff e Professional Area Staff)</p> <ul style="list-style-type: none"> ⇒ Assicurano la formulazione di pareri, consulenza legale e assistenza professionale alle funzioni aziendali presenti sul territorio di riferimento; ⇒ Rappresentano l'Azienda in giudizio in relazione al mandato affidato.
Specialisti legali	<p>Livello B (ruolo contrattuale: Specialista; figura di riferimento: Specialista Staff, Specialista Legale)</p> <ul style="list-style-type: none"> ⇒ Effettuano la collazione e la predisposizione di atti e fascicoli di causa e collaborano nella trasmissione di dispositivi e sentenze interfacciandosi con le procure, con il cliente interno, con gli studi legali esterni e con le controparti; ⇒ Supportano i professionisti legali effettuando ricerche di precedenti giurisprudenziali consolidati anche attraverso l'utilizzo di strumenti informatici; ⇒ Forniscono assistenza specialistica per le pratiche di riferimento, predisponendo la documentazione necessaria e acquisendo gli elementi istruttori nelle fasi successive; ⇒ Nell'ambito dell'attività di pre-contenzioso civile supportano l'avvocato nella fase stragiudiziale e nelle eventuali indagini patrimoniali preventive; ⇒ Gestiscono lo scheduling della funzione supportando il responsabile nella gestione del complesso delle attività.
Operatori supporto legale	<p>Livello C (ruolo contrattuale: Operatore Senior; figura di riferimento: Operatore Staff)</p> <ul style="list-style-type: none"> ⇒ Svolgono attività operative di supporto quali l'apertura del fascicolo, la classificazione e protocollo del caso, l'inserimento degli atti nel fascicolo elettronico; ⇒ Svolgono, di norma, gli adempimenti giudiziari esterni in relazione al grado di complessità degli stessi (ad es. deposito atti); ⇒ Gestiscono lo scadenziario ai fini del rispetto dei termini previsti dalla legge; ⇒ Contribuiscono alla gestione dell'archivio informatico e cartaceo del contenzioso; ⇒ Gestiscono la cassa di dislocazione e gli automezzi aziendali.

MP – RU – Organizzazione Operativa
RUO – SOP – Micro Organizzazione e Dimensionamento

Posteitaliane